Adresse:
mah-ATN GmbH
Isarstraße 1
82065 Baierbrunn
Deutschland

Kontakt:
Telefon: +49 (0) 89 74 48 24 82
E-Mail: service@mah.de

Rechtliches:
Amtsgericht München
USt-ID-Nr.:
DE 129423236

Outdoor Largo

Produktnummer: 482X325

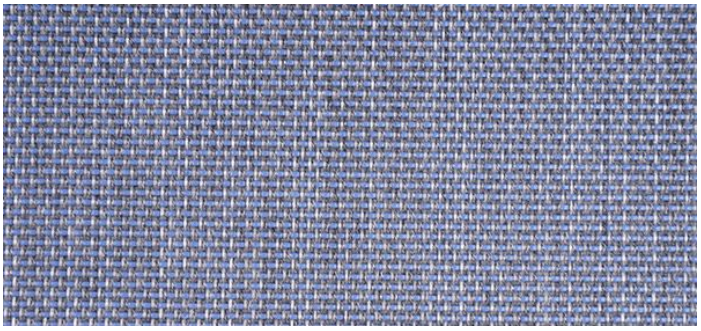

Produktinformationen

Eigenschaften:	Schimmelbeständig
Einsatzzweck:	Interior Design / Architektur, Restaurants / Hotels
Farbe:	Blau, Weiß
Normen:	BS EN ISO 105-X12 (Farbechtheit gegen Reibung), DIN EN ISO 105-B02 (UV-Schutz in Level), DIN EN ISO 105-B04 (Farbechtheit im Freien), ISO 4920 (Spray Test)

Optionen

482X322

482X328

Erstellt am 15.05.2024.
Dieses Dokument stellt kein Angebot da. Es gelten die aktuellen Preise im Online-Shop.
* Alle Preise exkl. gesetzl. Mehrwertsteuer zzgl. Versandkosten und ggf. Nachnahmegebühren, wenn nicht anders angegeben.