Adresse:
mah-ATN GmbH
Isarstraße 1
82065 Baierbrunn
Deutschland

Kontakt:
Telefon: +49 (0) 89 74 48 24 82
E-Mail: service@mah.de

Rechtliches:
Amtsgericht München
USt-ID-Nr.:
DE 129423236

Pass orange

Produktnummer: 888X10101

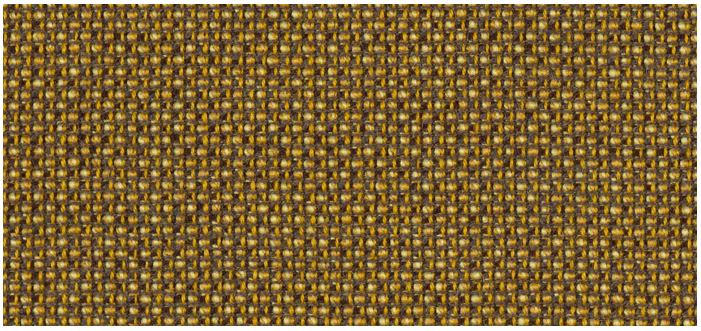

Produktinformationen

Farbe:	Orange
Material:	Stoff
Normen:	ASTM D4966 Martindale (Schwere Beanspruchung), ASTM D4970 (Pilling), BS5852 Crip 5, Öko-Tex Standard 100
Scheuertouren:	Martindale ≥ 200.000

Optionen

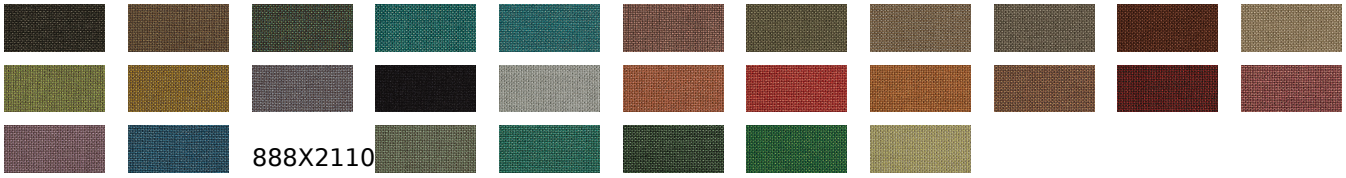

Erstellt am 20.05.2024.
Dieses Dokument stellt kein Angebot da. Es gelten die aktuellen Preise im Online-Shop.
* Alle Preise exkl. gesetzl. Mehrwertsteuer zzgl. Versandkosten und ggf. Nachnahmegebühren, wenn nicht anders angegeben.